



GOBIERNO DE
MÉXICO



UNIDAD DE COMUNICACIÓN SOCIAL

Ciudad de México, lunes 5 de septiembre de 2022
No. 458/2022

BOLETÍN DE PRENSA

PUESTOS DE TRABAJO AFILIADOS AL INSTITUTO MEXICANO DEL SEGURO SOCIAL

- Al 31 de agosto de 2022, se tienen registrados ante el Instituto Mexicano del Seguro Social (IMSS) 21,236,866 (veintiún millones doscientos treinta y seis mil ochocientos sesenta y seis) puestos de trabajo; de éstos, el 86.7% (ochenta y seis punto siete por ciento) son permanentes y el 13.3% (trece punto tres por ciento) son eventuales.
- Con esta cifra, en agosto se registró un aumento mensual de 157,432 (ciento cincuenta y siete mil cuatrocientos treinta y dos) puestos, que equivalen a una tasa mensual de 0.7% (cero punto siete por ciento). Este incremento mensual es el más alto para un agosto desde que se tiene registro.
- Con lo anterior, la creación de empleo de enero a agosto es de 616,718 (seiscientos dieciséis mil setecientos dieciocho) puestos, de los cuales, el 76.2% (setenta y seis punto dos por ciento) corresponde a empleos permanentes.
- En los últimos doce meses, se observa una creación de 816,043 (ochocientos dieciséis mil cuarenta y tres) puestos de trabajo, equivalente a una tasa anual de 4.0% (cuatro punto cero por ciento). Esta creación anual de puestos en agosto es la cuarta más alta considerando periodos comparables desde que se tiene registro.
- Los sectores económicos con el mayor crecimiento porcentual anual en puestos de trabajo son el de transportes y comunicaciones con 8.6% (ocho punto seis por ciento), construcción con 5.3% (cinco punto tres por ciento) y comercio con 4.1% (cuatro punto uno por ciento). Por entidad federativa, destacan Baja California Sur, Tabasco y Quintana Roo con aumentos anuales por arriba del 10.5% (diez punto cinco por ciento).

SE REGISTRÓ UN SALARIO PROMEDIO DE \$484.3.

- Al cierre de agosto 2022, el salario base de cotización promedio de los puestos de trabajo afiliados al IMSS alcanzó un monto de \$484.3 (cuatrocientos ochenta y cuatro punto tres).
- Este salario representa un incremento anual nominal de 11.5% (once punto cinco por ciento), el más alto registrado de los últimos veinte años considerando cualquier mes y, desde enero de 2019, el





salario base de cotización mantiene registros anuales nominales iguales o superiores al 6.0% (seis punto cero por ciento).

EN AGOSTO SE REGISTRA LA AFILIACIÓN DE MÁS DE UN MILLÓN DE PATRONES

- Al 31 de agosto de 2022, se tienen registrados ante el Instituto 1,067,486 (un millón sesenta y siete mil cuatrocientos ochenta y seis) patrones, que en su comparación anual representa una tasa de 2.8% (dos punto ocho por ciento). Con este dato, el aumento mensual en agosto es de 2,699 (dos mil seiscientos noventa y nueve) patrones.

ADICIONALMENTE, EL IMSS PROPORCIONA SEGURIDAD SOCIAL A 7.9 MILLONES DE PERSONAS EN OTRAS MODALIDADES DE OCUPACIÓN

- Al 31 de agosto de 2022, 7,403,409 (siete millones cuatrocientos tres mil cuatrocientos nueve) personas afiliadas al Seguro Facultativo cuentan con los servicios médicos del IMSS.
- Se registran 189,313 (ciento ochenta y nueve mil trescientos trece) afiliados al Seguro de Salud para la Familia, a través del cual se brinda atención médica a personas que se incorporan voluntariamente al IMSS.
- Un total de 258,619 (doscientos cincuenta y ocho mil seiscientos diecinueve) asegurados en el esquema de Continuación Voluntaria del Régimen Obligatorio.

51,790 AFILIADOS AL PROGRAMA PILOTO PARA LA INCORPORACIÓN DE PERSONAS TRABAJADORAS DEL HOGAR

- Durante el mes de agosto, se afiliaron 51,790 (cincuenta y un mil setecientos noventa) personas al Programa, esto significa 13 veces más que el número de puestos registrados en abril de 2019 cuando se registró el máximo histórico del esquema anterior (modalidad 34).
- De estas 51,790 (cincuenta y un mil setecientos noventa) personas, se espera un total de 84,800 (ochenta y cuatro mil ochocientos) beneficiarios potenciales.
- El salario promedio diario asociado al Programa Piloto de Personas Trabajadoras del Hogar es de \$231.9 (doscientos treinta y un punto nueve pesos), mientras que el salario promedio diario de la modalidad 34 "Trabajadores Domésticos" es de \$149.8 (ciento cuarenta y nueve punto ocho pesos).



Puestos de Trabajo Afiliados al IMSS

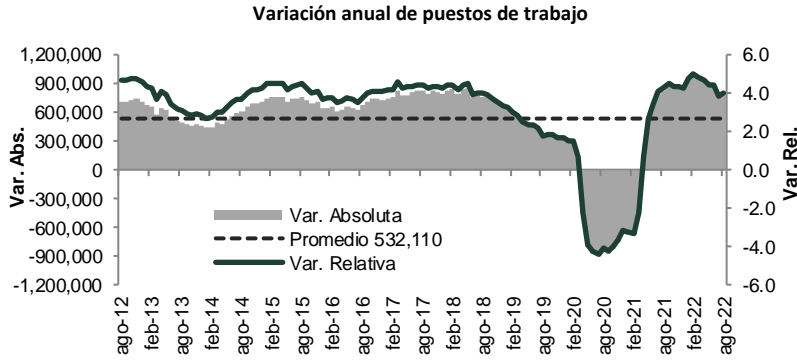

Puestos de trabajo al 31-ago-22: 21,236,866

Variación	
Con respecto al 31-ago-21	816,043 (4.0%)
Con respecto al 31-dic-21	616,718 (3.0%)
Con respecto al 31-jul-22	157,432 (0.7%)

Variación mensual de puestos de trabajo en el IMSS (agosto de cada año)

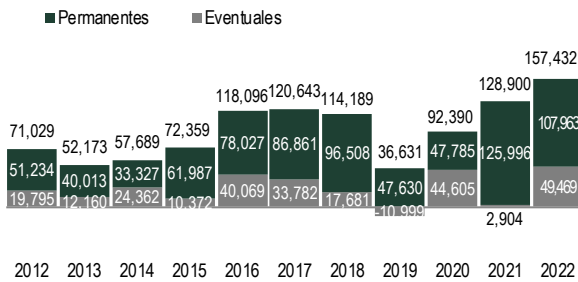

Variación en lo que va del año de puestos de trabajo en el IMSS (enero-agosto de cada año)

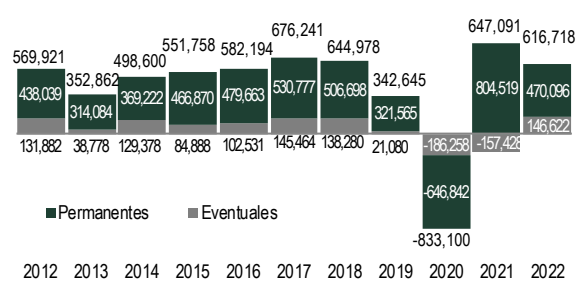

% Variación anual de puestos de trabajo por entidad federativa (ago-22 / ago-21)

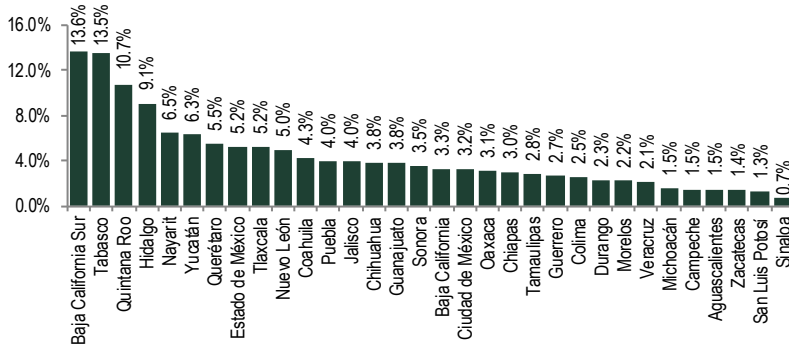

% Variación anual de puestos de trabajo por sector económico (ago-22 / ago-21)

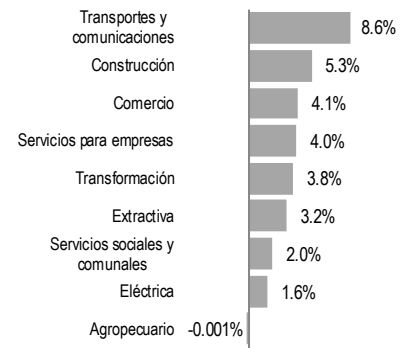



% Variación anual nominal de salario base de cotización

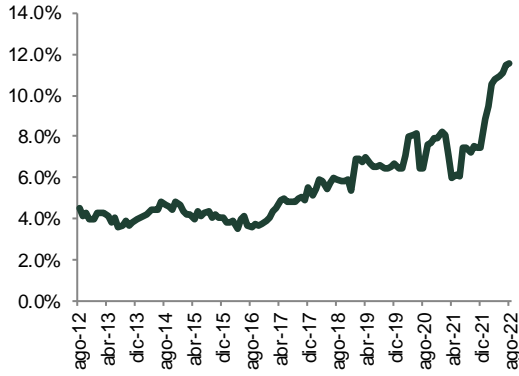

Variación anual de patrones

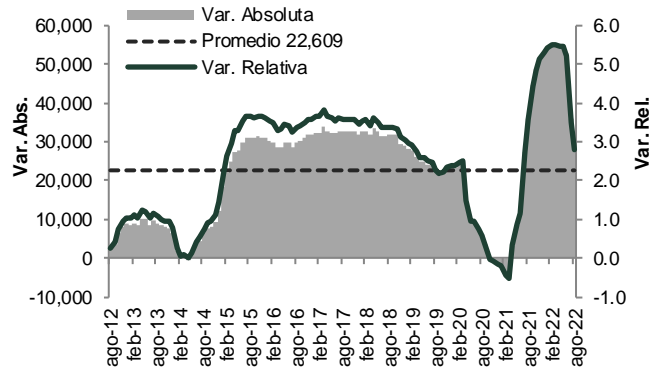

--- oOo ---