

¿QUIÉN ES CLAUDIA?

¡Vamos a conocerla mejor!

¡HOLA! SOY
CLAUDIA SHEINBAUM.

FUI JEFA DE GOBIERNO DE LA
CDMX. HOY TE QUIERO CONTAR UN
POCO MÁS SOBRE MÍ.

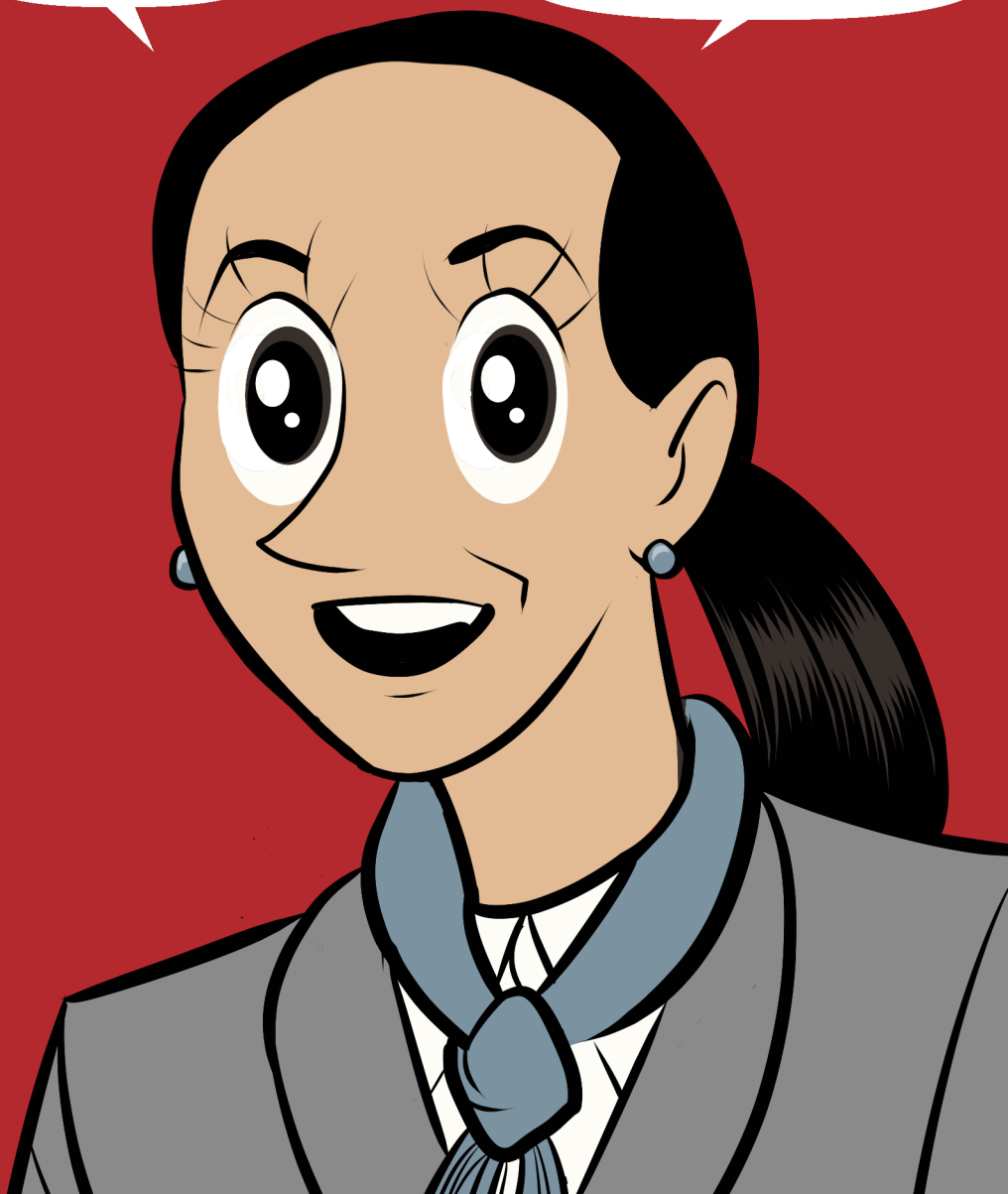

Claudia Sheinbaum Pardo nació en la Ciudad de México el 24 de junio de 1962. Es la segunda hija de dos científicos, **Carlos** y **Annie**.



TENGO DOS HIJOS Y UN NIETO.



Su labor académica siempre ha estado vinculada al área tecnológica y la **sustentabilidad energética y ambiental.**

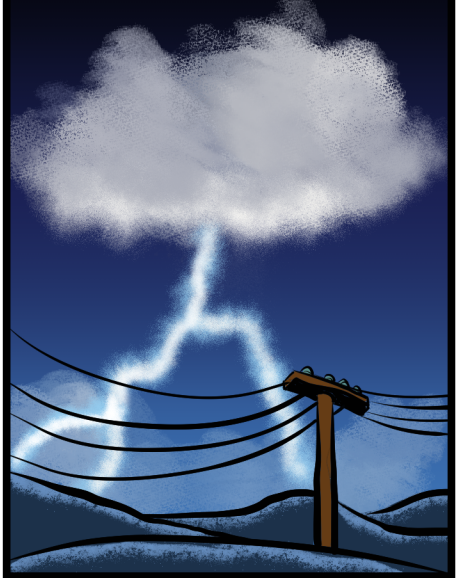

Claudia fue miembro del **Panel Intergubernamental de Cambio Climático** de la ONU...



...que en 2007 obtuvo el **Premio Nobel de la Paz.**



En el año 2000 comenzó su carrera en la función pública como **secretaria de Medio Ambiente** del entonces D.F., en el gobierno de la ciudad que encabezó **Andrés Manuel López Obrador**.

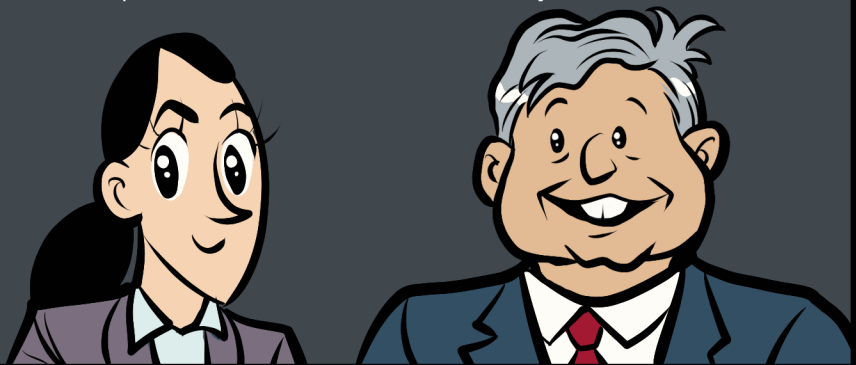

En 2006 fue vocera del equipo de campaña de **Andrés Manuel López Obrador**.

ÉL ME NOMBRÓ
TITULAR DE SEMARNAT DE SU
GABINETE LEGÍTIMO.

Y EN 2011 FUI
COFUNDADORA
DEL PARTIDO
MORENA.



EN 2015 FUI LA
PRIMERA MUJER DELEGADA
ELECTA EN TLALPAN.

Y EN 2018,
LA PRIMERA JEFA DE GOBIERNO
DE LA CIUDAD DE MÉXICO ELEGIDA
EN LAS URNAS.

CLAUDIA,
PLATÍCANOS SOBRE TU
GESTIÓN EN LA CDMX.



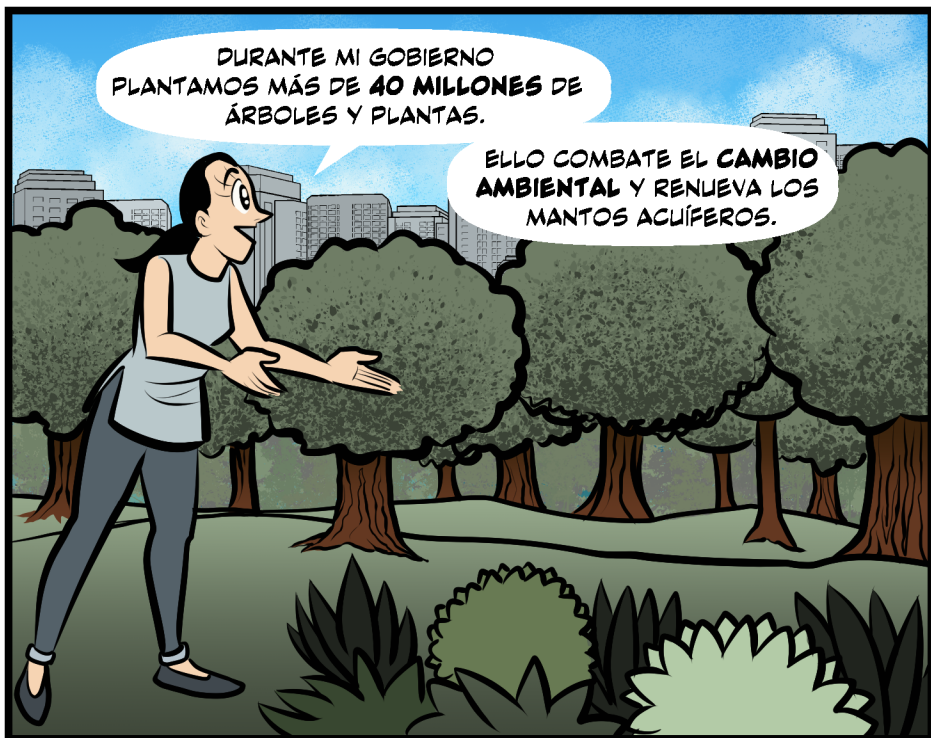

Claudia convirtió a la CDMX en **la más conectada del mundo** con más de **35 mil puntos wifi** de acceso gratuito...



ESO SALVÓ A MIS HIJOS DURANTE LA PANDEMIA.

Durante su gobierno se crearon los *puntos de innovación, libertad, arte, educación y saberes*, conocidos como **PILARES**.



Espacios comunitarios que ofrecen actividades culturales, educativas, recreativas y deportivas para todas las edades.





EL IMPACTO POSITIVO DE LOS PILARES EN LAS COMUNIDADES DEMUESTRA QUE CULTURA, EDUCACIÓN Y DESARROLLO SON DERECHOS, NO PRIVILEGIOS.



¿Y LA SEGURIDAD, DOC?

Su gobierno tuvo gran éxito en la reducción de crímenes de alto impacto, como **homicidio** y **robo de autos**, llevándolos a **mínimos históricos**.



Se consiguió atacando el problema de raíz, fortaleciendo la oferta educativa pública y creando los **PILARES**...

...Y creando programas como **“Jóvenes unen el barrio”** y **“Barrio adentro”**, en el que la propia comunidad se involucra en la detección y solución de sus problemas.



Impulsó el programa **“Más y mejor policía”**, que dignificó a los cuerpos de seguridad; aumentó **45%** sus salarios...



...y otorgó a la **Secretaría de Seguridad Ciudadana** facultades de investigación e inteligencia.





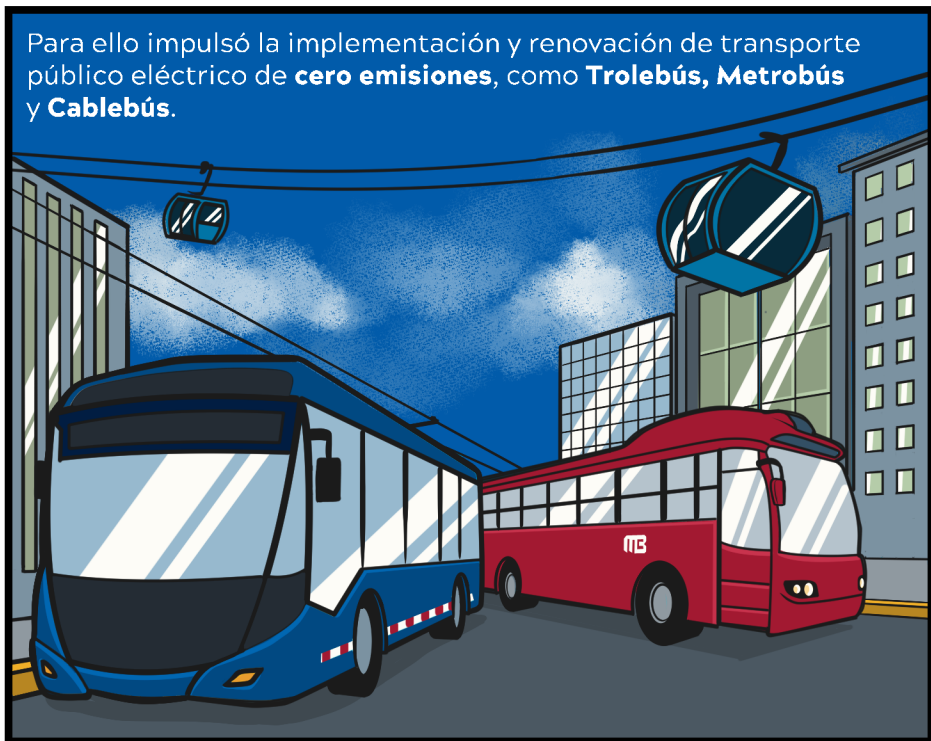
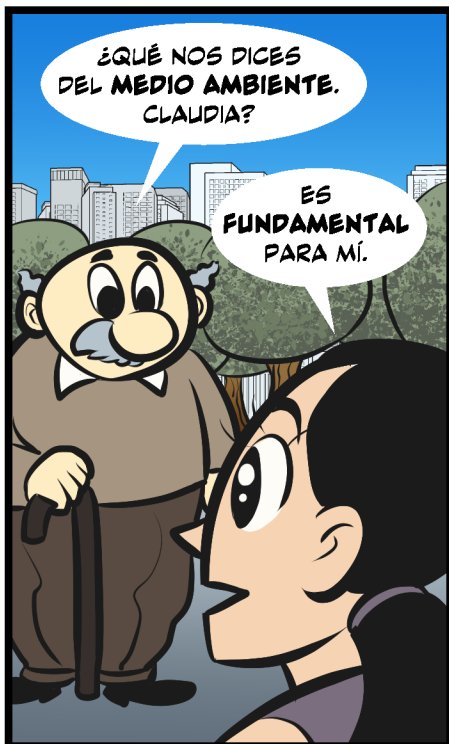

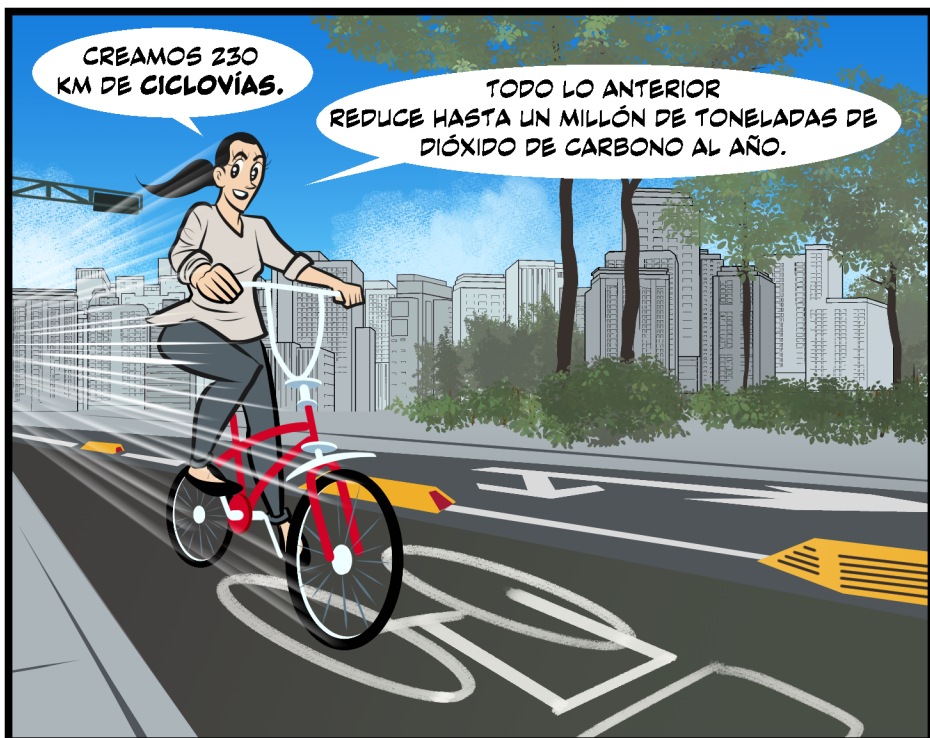

Se instalaron **plantas de reciclado** de desechos sólidos, prohibiendo los **plásticos de un solo uso**, instaurando plantas de tratamiento para reutilizar residuos de la **construcción y demolición**.



ESE ES UNO DE LOS MÁS GRANDES RETOS DE LA CDMX, ARTICULAMOS EL TRANSPORTE PÚBLICO **NO CONTAMINANTE** EN UN PROYECTO DE **MOVILIDAD INTEGRADA** AL QUE SE ACCEDIJE CON LA MISMA TARJETA DE PREPAGO.

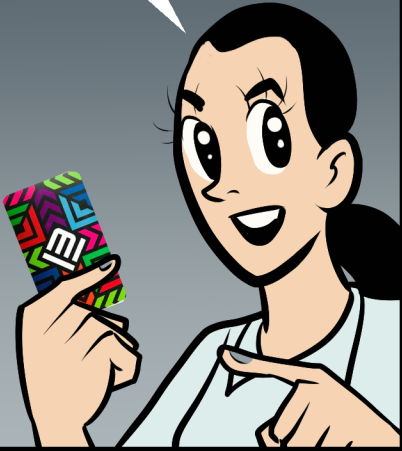

Una amplia red de transporte público con **conexiones optimizadas** facilita los traslados y **reduce** la duración de los trayectos.

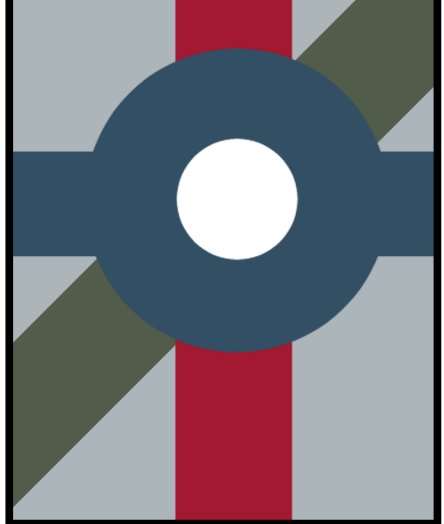

Este sistema contribuye a solucionar este reto que, como tantos otros de la **CDMX**, distan de ser resueltos.



PERO QUE DURANTE MI GESTIÓN FUERON ATENDIDOS **COMO NUNCA ANTES.**

Pues como ella misma declaró:

“...Y, AL MISMO TIEMPO, INVERTIR EN DONDE HISTÓRICAMENTE NO SE HA INVERTIDO: EN SERVICIOS PÚBLICOS, ESPACIO PÚBLICO, ACCESO A EDUCACIÓN, CULTURA, DEPORTE...”



...LO QUE SE TRADUCE EN DISMINUCIÓN DE LAS DESIGUALDADES TERRITORIALES Y SOCIALES...

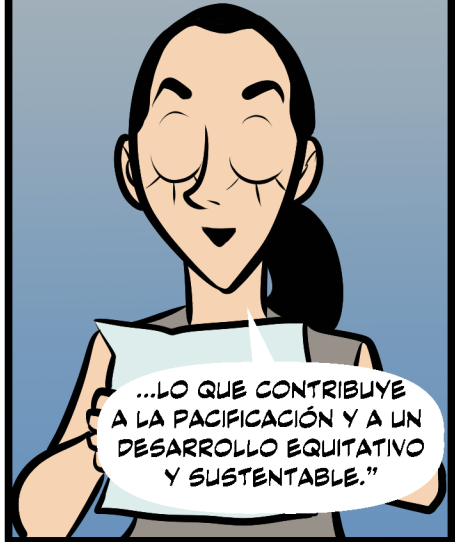

...LO QUE CONTRIBUYE A LA PACIFICACIÓN Y A UN DESARROLLO EQUITATIVO Y SUSTENTABLE.”

POR LAS ACCIONES ANTERIORES AL FRENTE DE LA CDMX...



...POR SU COHERENCIA Y COMPROMISO CON LAS CAUSAS SOCIALES...



...Y SU
INTACHABLE
TRAYECTORIA EN LA
ADMINISTRACIÓN
PÚBLICA...



...**CLAUDIA ES LA**
PERSONA INDICADA PARA
COORDINAR LA DEFENSA DE
LA TRANSFORMACIÓN INICIADA
POR ANDRÉS MANUEL
LÓPEZ OBRADOR...



Y GARANTIZAR UNA CONTINUIDAD
DE CAMBIOS SOCIALES E IMPLEMENTACIÓN
DE POLÍTICAS PÚBLICAS INCLUYENTES A
NIVEL NACIONAL.

POR ESO,
¡ES CLAUDIA!

